GARANTI FÖR TIDIGA STÖDINSATSER
– i förskoleklass och lågstadiet

Alla elever ska tidigt få det stöd de behöver – rätt stöd i rätt tid.

Syftet med en garanti för tidiga stödinsatser är att uppmärksamma elever som är i behov av stöd i sitt lärande och att stödinsatser i svenska, svenska som andraspråk och matematik ska sättas in tidigt. Målet är att flera elever ska nå hela vägen fram till utbildningens mål.

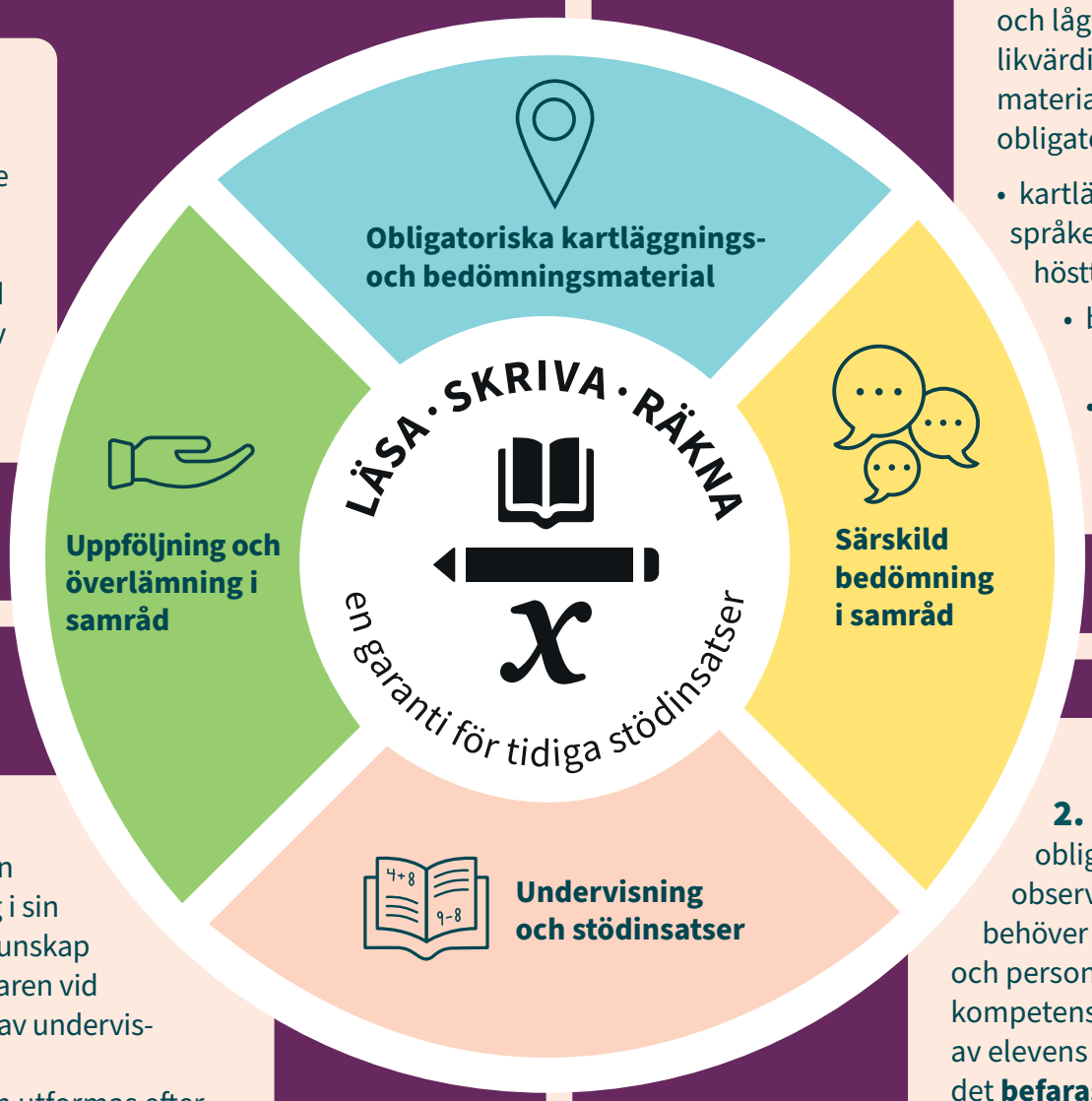

1. Elevers kunskapsutveckling ska följas systematiskt i förskoleklass och lågstadiet. Som stöd för en likvärdig bedömning ska nationella material användas. Det är obligatoriskt att genomföra

- kartläggningsmaterialen Hitta språket och Hitta matematiken på höstterminen i förskoleklass
  - bedömningsstöd på höst- och vårtermin i åk 1
  - nationella prov på vårterminen i åk 3 (åk 4 i specialskolan).

2. Om läraren, genom de obligatoriska materialen, observerar **indikation** på att en elev behöver stöd i sitt lärande, gör läraren och personal med specialpedagogisk kompetens en **särskild bedömning** av elevens kunskapsutveckling. Så fort det **befaras** att eleven inte kommer uppfylla de kriterier för bedömning av kunskaper som gäller för den aktuella skolformen ska extra anpassningar sättas in skyndsamt. Eventuellt görs en anmälan till rektor om att eleven kan vara i behov av särskilt stöd.

3. De obligatoriska materialen visar var eleverna befinner sig i sin kunskapsutveckling. Denna kunskap fungerar som underlag för läraren vid planering och genomförande av undervisning.
På så sätt kan undervisningen utformas efter elevers behov.

- Eventuella stödinsatser planeras gemensamt av läraren och personal med specialpedagogisk kompetens.
- Extra anpassningar genomförs inom ordinarie undervisning.
- Uppföljning sker kontinuerligt under hela året i förskoleklass och under hela lågstadiet för att säkerställa att stödinsatserna stödjer eleven i sitt lärande.

4. I slutet av förskoleklass respektive lågstadiet ska lärare tillsammans med personal med specialpedagogisk kompetens följa upp det stöd som eleven fått. Resultatet av uppföljningen ska lämnas till mottagande lärare.

HÄR HITTAR DU STÖD OM GARANTIN

www.skolverket.se/garanti-tidigt-stod
www.spsm.se/garanti-tidigt-stod

Specialpedagogiska skolmyndigheten
Skolverket